



三交不動産の注文住宅

SANCO HOME

お客様それぞれの想いをカタチに！
 無料と言いつても、私たちは真剣に取り組み、時間を費やします。
 決してとりあえずという姿勢では取り組みません。
 お客様の不安や疑問にお答えすることが、
 家づくりの大切な一歩だと考えています。

無料
予約制

津展示場限定

こだわりの家相談会

7/16
 月祝 まで

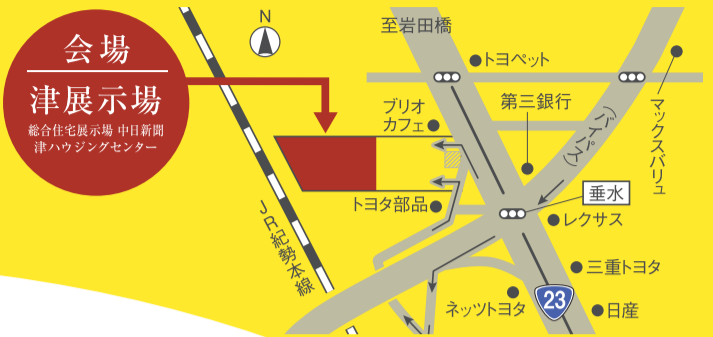

おすすめプラン 檜柱のお家

ヒノキは、他の材を圧倒する
 その強さと耐久性は古くから重用されてきました。
 家族の歴史と森の未来はひのきの家に
 永く住むことで繋がっていきます。

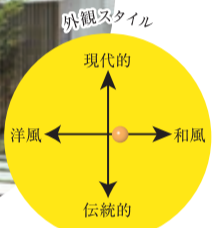

Simple Natural



おすすめプラン 総タイル貼りのお家

タイルは、一般的な外壁材に比べ耐候性が高く
 傷や汚れにも強い外壁材です。
 タイルを使う事で高級感や存在感がアップします。
 劣化しにくい外壁タイルは家の価値も守ります。

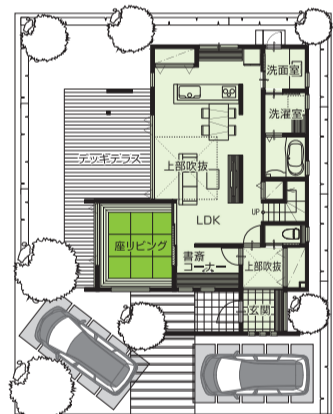

■座りリビング
 畳を活かしたくつろぎ。団樂の場として使います。
 和テイストのリビング空間。

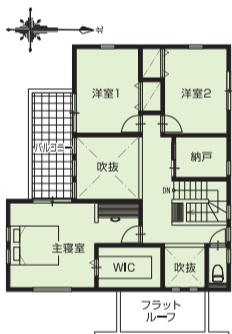

1階.....
 75.35㎡ (22.79坪)
 2階.....
 62.93㎡ (19.03坪)
 延べ床面積.....
 138.28㎡ (41.82坪)



■畳コーナー
 接客から演出まで
 多目的に活用する
 土間玄関。
 1階.....
 86.95㎡ (26.30坪)
 2階.....
 62.52㎡ (18.91坪)
 延べ床面積.....
 149.47㎡ (45.21坪)



■吹抜け
 和とDKを繋ぐ昼間領域。

上記は参考プランです。お客様オンリーのプランをご提案します。

※バスはイメージです。

津展示場 6月 イベント案内

※すべてのイベント参加には、アンケート記入が必要になります。

6/23(土) 6/3(日)
**アイス
 コーヒー
 のふるまい**

6/9(土) 6/10(日) Häagen-Dazs
**ハーゲンダッツ
 のふるまい**

6/17(日) バスで行く! 参加無料 予約制
**MSPプレカット工場
 見学会** 行き先 MSPプレカット工場 (三重県多気郡大台町)

6/23(土) 6/24(日) **射的**
 であそぼう!

※イラストはイメージです。※景品には数に限りがございます。



プレシア 津・桜田町 好評分議中

建築条件付土地分譲 1区画限定

詳しくはお問い合わせ下さい。

「津新町」駅まで
 徒歩約17分(約1,360m)

新町小学校区

買物施設近く
 利便性良

【プレシア津・桜田町 団地概要】●所在地/津市桜田町63番1 ●交通/近鉄名古屋線「津新町」駅徒歩約17分 ●総区画数/4区画 ●用途地域/第一種中高層住居専用地域 ●地目/宅地 ●都市計画区域/市街化区域 ●道路/北西側 幅員約6m、南東側 幅員約6m ●建ぺい率/60% ●容積率/200% ●設備/公営水道、公共下水、都市ガス ●売主/三交不動産株式会社 戸建事業本部 分譲住宅事業部 三重県津市丸之内9番18号 TEL.059-227-5448 国土交通大臣(15)第41号 ●広告作成年月日/平成30年5月29日 ●広告有効期限/平成30年7月末
 【土地分譲概要(建築条件付)】●所在地/津市桜田町63番1 ●今回販売区画/1区画 ●土地面積/184.17㎡ ●土地分譲価格/1,340万円 ●別途費用/水道加入金178,160円、分担金・審査手数料等必要 ●引渡時期/諸手續完了後 ※お申込みの際、認印と申込証拠金10万円、平成29年分の源泉徴収票をご持参ください。※先着順受付のため売却済の際はご了承ください。※当社基準によりお申込みいただけない場合があります。またお申し込み後であっても、ご本人またはご同居予定の方が当社基準に抵触する場合は、当該お申し込みを無効とさせていただきます。
 ●建築条件付きとは/この土地につきましては、土地売買契約締結後3ヶ月以内に三交不動産株式会社と住宅の工事請負契約を締結していただくことを条件として販売いたします。万一、この期間内に工事請負契約が成立しなかった場合には、土地売買契約は白紙となり、受領した売買代金は全額無利息にて返還いたします。
 ※所定時間は地図上の概算で徒歩は分速80mで換算しています。

三交不動産

本社/津市丸之内9番18号 TEL.059-228-4145
 ■建設業 国土交通大臣許可(特-26)第23501号
 ■宅地建物取引業 国土交通大臣免許(15)第41号
 ■一般建築士事務所 三重県知事登録第1-883号
 (一社)日本木造住宅産業協会会員

三交ホーム 検索
<http://re.sanco.co.jp/home/>

お問い合わせは
**津
 展示場**

FreeCall 0120-88-5552

〒514-0821 津市垂水丸山261-1
 (中日新聞 津ハウジングセンター内)
 定休日/火・水曜日 営業時間/9:30~18:00

Facebookも チェック



三交不動産の注文住宅

SANCO HOME

建替えをお考えの皆様にお得なフェアのお知らせです。

建替え 応援フェア

お申込期間 **7/16** **月祝** まで

中古住宅
購入予定の方も
対象となります。

三交ホームが
解体費用を
負担致します

津展示場
限定

先着
5名様

お申込み条件・資格

- ◆延床面積120㎡(36坪)以上の住宅の契約をされた場合を対象とさせていただきます。
 - ◆延床面積120㎡(36坪)までの住宅に係る解体工事を対象とさせていただきます。
 - ◆アスベスト材を含む住宅の場合、別途除去費用が必要となります。
 - ◆ご契約から半年以内に着工される方に限らせていただきます。
 - ◆法令やその他の条件により建築不可能な敷地の方は、お断りする場合があります。
 - ◆建築中や完成後に写真撮影、見学会等にご協力いただける方に限らせていただきます。
 - ◆規格限定プランおよび、当社の他のキャンペーン特典との併用はできません。
- ※当社規定がございますので、ご不明な点がございましたら津展示場までお問い合わせください。

◆お問い合わせは津展示場までお電話下さい◆

SANCO HOME



ぬりえをぬってもってきてくれたら**おかし**をプレゼント!

※数に限りがございます。品切れの際はご容赦ください。

三交不動産

本社/津市丸之内9番18号 TEL059-228-4145
建設業 国土交通大臣許可(特-26)第23501号
宅地建物取引業 国土交通大臣免許(15)第41号
一般建築士事務所 三重県知事登録第1-683号
(一社)日本木造住宅産業協会会員

三交ホーム 検索
<http://re.sanco.co.jp/home/>

お問い合わせは
津
展示場

FreeDial
0120-88-5552

〒514-0821 津市垂水丸山261-1
(中日新聞 津ハウジングセンター内)
定休日/火・水曜日 営業時間/9:30~18:00

Facebookも
チェック