

完成してからは見られない**断熱・地震対策**がまるわかり!

構造見学会

6/30 sat・7/1 sun AM10:00 ▶ PM 4:30
 会場：津市一身田町

※お客様の厚意によりご見学いただけます。是非この機会にお立ち寄りください。



ご来場の上、アンケートにご記入いただいた方に

ご来場記念品 プレゼント

※品切れの際はご容赦ください。
 ※数に限りがございます。



断熱はどうする？

三交ホームは、外断熱。

家を建てるときに、どこにこだわりますか。
 キッチンや間取りも気になりますよね。
 でも、忘れてはいけないのが断熱性能。
 三交ホームは、外断熱の家をおすすめしています。

なぜ外断熱なのか？
 そこには、いつまでも快適に暮らしていただく
 4つの理由がありました。

- 日本の気候に適している家!**
寒暖差の大きい日本の気候に最適
- 建てたあと後悔しない家!**
建てたあとに断熱で後悔する方が多い
- 家計と環境にやさしい家!**
最適な体感温度をたもつので省エネ
- 毎日の健康を支える家!**
結露を未然に防止することでダニやカビを予防



このほうが目印
 目的が分かりにくい場合は、お手持ちのスマートフォンで上記QRコードを読み取ってください。ナビポイント「高田本山専修寺」を目的地設定していただき、現地案内地図を参照のうえ、会場までご来場下さい。

ご不明な場合は展示場までお気軽にご連絡下さい。ご案内させていただきます。

※写真はイメージです。



三交不動産の注文住宅

SANCO HOME

お客様それぞれの想いをカタチに！

無料と言いつても、私たちは真剣に取り組み、時間を費やします。

決してとりあえずという姿勢では取り組みません。

お客様の不安や疑問にお答えすることが、家づくりの大切な一歩だと考えています。

無料
予約制

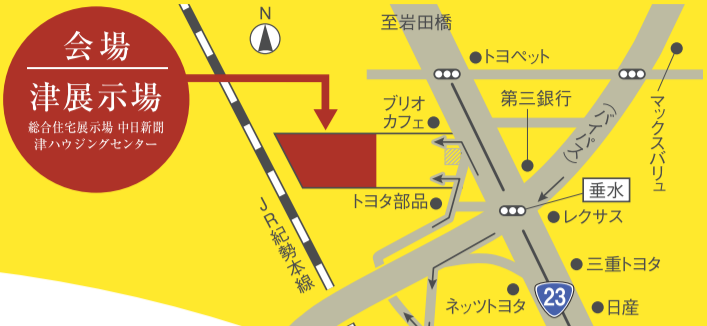

Simple Natural



おすすめプラン 総タイル貼りのお家

タイルは、一般的な外壁材に比べ耐候性が高く傷や汚れにも強い外壁材です。タイルを使う事で高級感や存在感がアップします。劣化しにくい外壁タイルは家の価値も守ります。

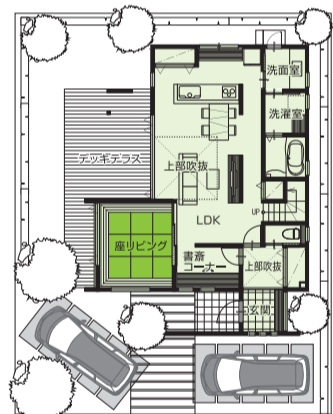

■座りリビング
畳を活かしたくつろぎ。団樂の場として使用します。和テイストのリビング空間。

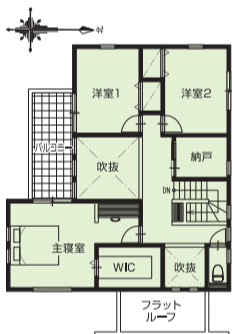

1階.....
75.35㎡ (22.79坪)
2階.....
62.93㎡ (19.03坪)
延べ床面積.....
138.28㎡ (41.82坪)

津展示場限定 こだわりの家相談会

7/16 月祝 まで

上記は参考プランです。お客様オンリーのプランをご提案します。

おすすめプラン 檜柱のお家

ヒノキは、他の材を圧倒するその強さと耐久性は古くから重用されてきました。家族の歴史と森の未来はひのきの家に永く住むことで繋がっていきます。

Japanese modern

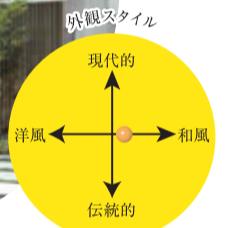

■畳コーナー
接客から演出まで多目的に活用する土間玄間。
1階.....
86.95㎡ (26.30坪)
2階.....
62.52㎡ (18.91坪)
延べ床面積.....
149.47㎡ (45.21坪)



■座りリビング
主に和のフォーマル空間として接客にも対応可能な空間。視線を下げた落ち着いた和スタイルのリビング。
■吹抜け
和とDKを繋ぐ昼間領域。

※パースはイメージです。

三交ホーム 新商品 XAGE キャンペーン

Gadget PRESENT

詳しくはお問い合わせ下さい
三交 XAGE 検索



期間中、ご成約で
男前アイテムが
もらえる！

大人が遊ぶ、男前の家。



プレシア 津・桜田町 好評分議中

建築条件付土地分譲 1区画限定

詳しくはお問い合わせ下さい。

「津新町」駅まで
徒歩約17分(約1,360m)

新町小学校区

買物施設近く
利便性良

【プレシア津・桜田町 団地概要】●所在地/津市桜田町63番1 ●交通/近鉄名古屋線「津新町」駅徒歩約17分 ●総区画数/4区画 ●用途地域/第一種中高層住居専用地域 ●地目/宅地 ●都市計画区域/市街化区域 ●道路/北西側 幅員約6m、南東側 幅員約6m ●建ぺい率/60% ●容積率/200% ●設備/公営水道、公共下水、都市ガス ●売主/三交不動産株式会社 戸建事業本部 分譲住宅事業部 三重県津市丸之内9番18号 TEL.059-227-5448 国土交通大臣(15)第41号 ●広告作成年月日/平成30年6月21日 ●広告有効期限/平成30年8月末
【土地分譲概要(建築条件付)】●所在地/津市桜田町63番1 ●今回販売区画/1区画 ●土地面積/184.17㎡ ●土地分譲価格/1,340万円 ●別途費用/水道加入金178,160円、分担金・審査手数料等必要 ●引渡時期/諸手續完了後 ※お申込みの際、認印と平成29年分の源泉徴収票をご持参ください。※先着順受付のため売却済の際はご了承ください。※当社基準によりお申込みいただけない場合があります。またお申し込み後であっても、ご本人またはご同居予定の方が当社基準に抵触する場合は、当該お申し込みを無効とさせていただきます。
●建築条件付きとは/この土地につきましては、土地売買契約締結後3ヶ月以内に三交不動産株式会社と住宅の工事請負契約を締結していただくことを条件として販売いたします。万一、この期間内に工事請負契約が成立しなかった場合には、土地売買契約は白紙となり、受領した売買代金は全額無利息にて返還いたします。
※所費時間は地図上の概測で徒歩は分速80mで換算しています。

三交不動産

本社/津市丸之内9番18号 TEL.059-228-4145
建設業 国土交通大臣許可(特-26)第23501号
宅地建物取引業 国土交通大臣免許(15)第41号
一般建築士事務所 三重県知事登録第1-883号
(一社)日本木造住宅産業協会会員

三交ホーム 検索
http://re.sanco.co.jp/home/

お問い合わせは
津
展示場

0120-88-5552

〒514-0821 津市垂水丸山261-1
(中目新聞津ハウジングセンター内)
定休日/火・水曜日 営業時間/9:30~18:00

Facebookも
チェック