

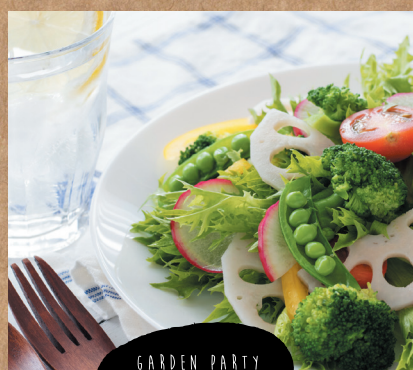

CHERISH COMMUNICATION



GARDEN PARTY WITH FAMILY



LEISURELY HAMMOCK

三交ホームの  
暮らしを楽しむ  
厳選プラン  
**100**  
ライフスタイルで家をつくろう



ENJOY COOKING



PLAYING IN THE WOOD DECK POOL



LIVE WITH A SMILE EVERY DAY



EAT A LOT OF DELICIOUS THINGS

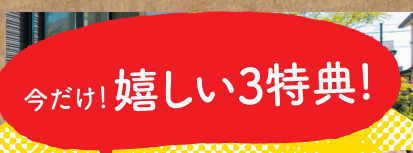

※当場特典は1家族様1つ先着順、水・金・土・日・祝は終了です。イメージ画像、モニターと契約には諸条件がございます。詳しくはスタッフまでお尋ねください。

7/27~8/31まで!

100 carefully selected plans

100 carefully selected plans

※image photo



三交ホームの  
暮らしを楽しむ  
厳選プラン  
**100**  
ライフスタイルで家をつくらう

「こんな暮らしがしたい」をカタチにした、厳選100プランをご用意しました。ご家族が理想としていた暮らしを叶えるプランが、きっと見つかるはず。この機会に、ぜひ展示場へお越しください。

web来場予約で!  
**STARBUCKS CARD**  
**1,000円分**

※当キャンペーンは、ご予約いただいた展示場にて、ご予約いただいた当日、お申し込みいただいた方へご記入いただいたお名前を記載したお礼状を1枚お送りいたします。※1家族様1枚限り。※画像はイメージです。



PLAN.01

計算し尽くされた  
家事動線が自慢の家。

毎日の家事負担を軽減することで、心にゆとりが生まれる「家事楽プラン」。随所に設えた効率UPのための家事スペースだけでなく、暮らしの自由度が高まる土間リビングやタタミコーナーにも注目です。

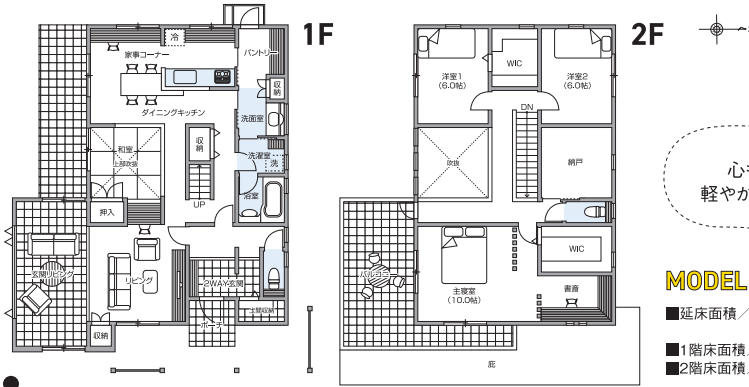

心も身体も  
軽やかに暮らせる!

MODEL PLAN

- 延床面積 / 163.13㎡ (49.34坪)
- 1階床面積 / 91.09㎡
- 2階床面積 / 72.04㎡



PLAN.02

アウトドアライフを楽しむ、  
アクティブな家。

たっぷりスペースを確保したルーフバルコニーやビルトインガレージなど、おうちに居ながらアウトドアを楽しめるスペースがたくさん。浴室からは坪庭が眺められます。

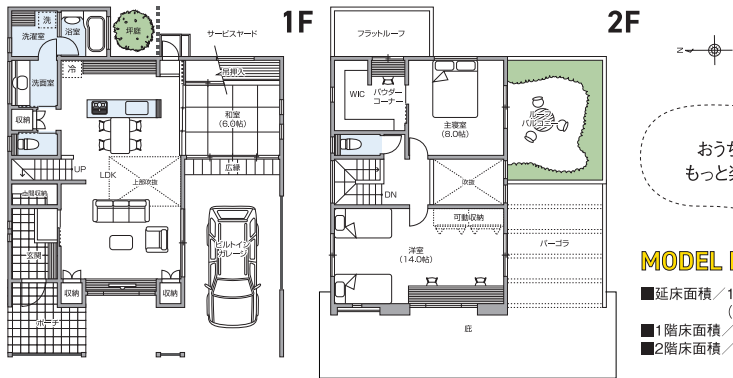

おうち時間が  
もっと楽しくなる!

MODEL PLAN

- 延床面積 / 127.90㎡ (38.68坪)
- 1階床面積 / 74.91㎡
- 2階床面積 / 52.99㎡



PLAN.03

開放感が心地良い、  
ウッドテラスの家。

2つの吹抜けと大きなデッキテラスを持つ、開放感あふれる明るいプラン。LDKに併設したくつろぎを楽しむタタミリビングや書斎コーナーなど、ゆとりある暮らしが楽しめる住まいです。

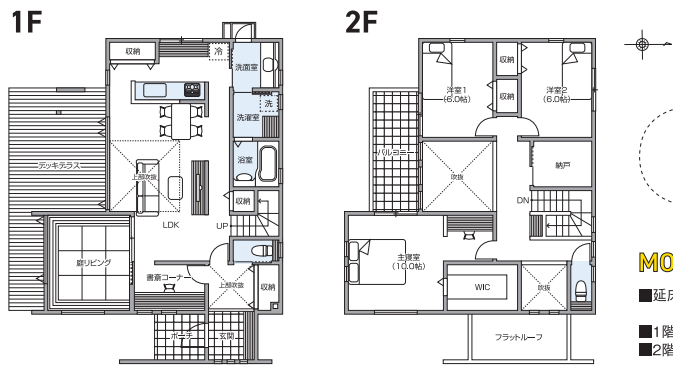

光と風を楽しむ  
ゆとりとくつろぎ!

MODEL PLAN

- 延床面積 / 138.28㎡ (41.82坪)
- 1階床面積 / 75.35㎡
- 2階床面積 / 62.93㎡

「カタログ」プレゼント  
1家族様  
3冊まで

三交ホームでは、ご家族のライフスタイルに合わせさまざまな商品を取り揃えております。住まいの参考として、ぜひご覧ください。

- 01 総合カタログ**  
自由設計と木の家へのこだわり、安心のテクノロジー、サポート体制まで、三交ホームの家づくりのすべてが詰まった一冊です。
- 02 外断熱**  
三交ホームのすまいの標準である「外断熱工法」について、間取り・健康・家計の視点からお客様の声などを交えてわかりやすく解説しています。
- 03 XAGE エクサージュ**  
大好きなモノと大好きな人たちに囲まれてリラックスする、こだわりの生き方を持つ人のための勇気の家 XAGE。大人スタイルの住まいをご提案します。
- 04 SOLAS ソラス**  
太陽の力をエネルギーに変え、エコで快適な暮らしを応援するスマートハウス SOLAS。地球にも家計にもやさしい理由がこの一冊に詰まっています。
- 05 CHOUETTE シュエット**  
素敵なカフェをイメージしたコンセプトハウス。お気に入りの空間で時間を忘れてゆっくりしたくなる、憧れの暮らしのヒントをお届けします。
- 06 SELECT セレクト**  
多彩なライフスタイルを想定した豊富なプランから、ご家族にぴったりの住まいをリーズナブルにご提供する、規格型商品です。
- 07 二世帯住宅**  
キーワードは「一緒」。誤解しがちなこと、成功のためのヒント、間取りのご提案やオーナー様の体験談など、2つの家族の未来の物語を考える一冊です。
- 08 HIRAYA ヒラヤ**  
テーマに合わせた全6プラン+参考プランをご提案。平屋で実現できる、ゆとりある暮らしがイメージできる内容のカタログです。

各商品のカタログ請求は、  
QRコードからのアクセスが便利です。

モニターハウス  
キャンペーン実施展示場

鈴鹿展示場  
0120-350-195  
鈴鹿市江島町202(中日新聞鈴鹿ハウジングセンター内)

津展示場  
0120-88-5552  
津市垂水丸山261-1(中日新聞津ハウジングセンター内)

名張展示場  
0120-350-224  
名張市瀬古字藤ノ木495-1(ABCハウジング「名張住宅公園」内)

明和展示場  
0120-358-660  
多気郡明和町中村1178(中日新聞いせ明和ハウジングセンター内)



三交不動産株式会社  
本社 / 津市丸之内9番18号 TEL.059-228-4145

■建設業 国土交通大臣許可(特-26)第23501号  
■一級建築士事務所 三重県知事登録第1-683号  
(一社)日本木造住宅産業協会会員

三交ホーム 検索  
http://re.sanco.co.jp/home/



モニターハウスとは?

下記条件を満たしていただくことによって、特別価格でご提供する住まいです。

※モニターハウス適応条件:2019年8月31日までにご成約・2019年12月末までに着工が可能の方・写真撮影、見学会開催、住心地アンケートのご協力をいただける方が対象とさせていただきます。※他のキャンペーン、サービスとの併用は致しかねます。※詳細はスタッフまでぜひお問い合わせください。

